



SCUOLA DELL'INFANZIA
ISTITUTO COMPRENSIVO STATALE <<MONTE GRAPPA>>
BUSSERO (MI)

INFORMAZIONI UTILI

DOVE SIAMO : Via Europa, 10 20060 Bussero (MI)

DIRIGENTE SCOLASTICA: Dott.ssa **MONICA MERONI**

SEGRETERIA TEL. 0295039350

e-mail: MIIC8BG00B@istruzione.it

PEC: miic8bg00b@pec.istruzione.it

sito: www.icsbussero.edu.it



FINALITÀ

La Scuola dell'Infanzia concorre all'educazione armonica ed integrale dei bambini e delle bambine. È un ambiente educativo di esperienze concrete e di apprendimenti riflessivi.

Concorre a promuovere:

- Lo sviluppo dell'identità
- Lo sviluppo dell'autonomia
- Lo sviluppo della competenza
- Lo sviluppo della cittadinanza

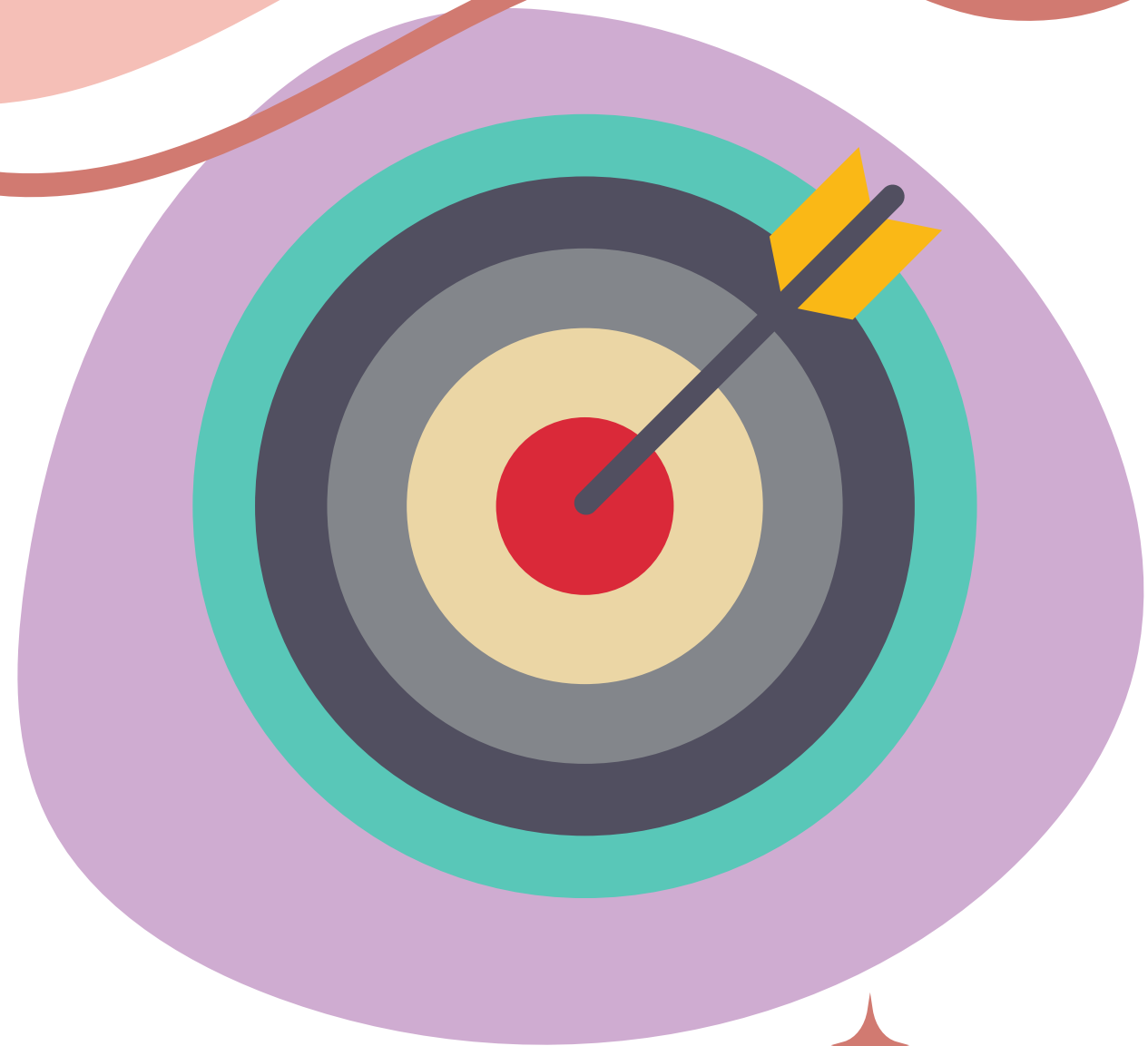

ORGANIZZAZIONE SCOLASTICA

La nostra scuola è formata da 5 SEZIONI che accolgono bambini di 2 FASCE d'età suddivise in 2 padiglioni



SCOIATTOLI

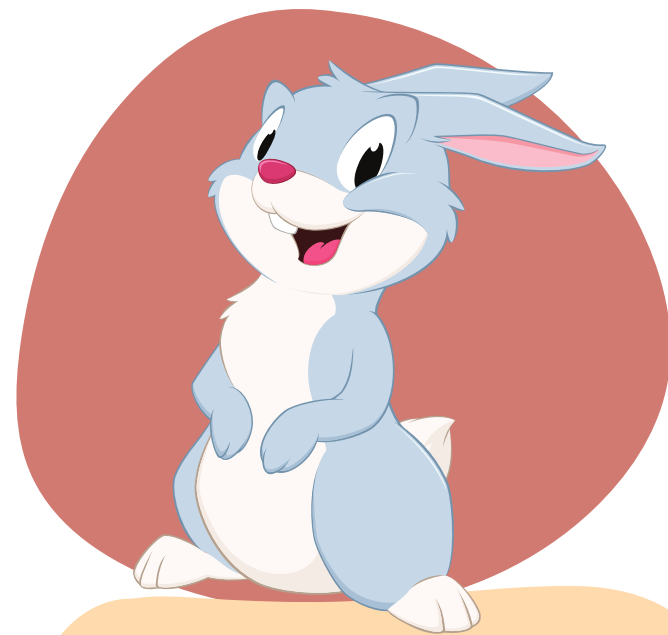

LEPROTTI

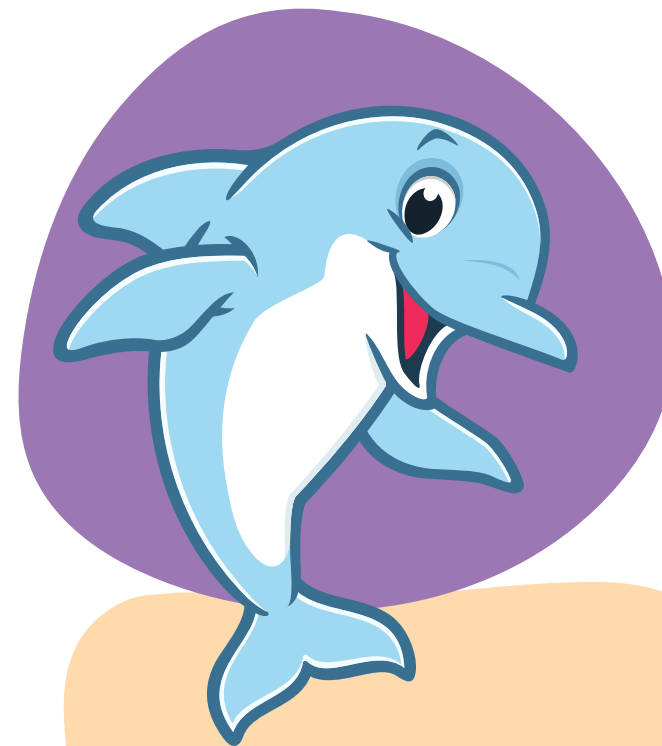

DELFINI



COCCINELLE



CERBIATTI

La scuola è diretta dal Dirigente Scolastico e coordinata da una docente responsabile



Nelle sezioni opera l'Insegnante di Religione (1h1 /2 a settimana)

In ogni sezione operano due insegnanti, che organizzano il loro orario garantendo alcune ore di presenza (11,00 – 13,30) e, al bisogno, l'insegnante di sostegno e/o l'educatrice

Nella scuola operano inoltre i Collaboratori scolastici.

La scuola beneficia della presenza di una insegnante di potenziamento

La cucina è interna

TEMPO SCUOLA

**LE FAMIGLIE POSSONO SCEGLIERE
TRA LE SEGUENTI OPZIONI:**

- **L'INTERA GIORNATA USCITA ORE
15:45-16:00**
(con eventuale aggiunta del post scuola)
- **IL TEMPO ANTIMERIDIANO CON
USCITA ALLE ORE 13:15 - 13:30**



ORGANIZZAZIONE ORARIA

08:00 - 09:00

ACCOGLIENZA

8:00-8:30 Primo ingresso

8:30-9:00 Secondo ingresso

9:00 - 10:30

CALENDARIO PRESENZE e
MERENDA

10:30 - 11:00

GIOCO LIBERO

11:00 - 12:00

LABORATORI e \o
att. SEZIONE

12:00 - 13:00

PRATICHE IGIENICHE E
PRANZO

13:00 - 15:45

NANNA/GIOCHI/
ATTIVITA' IN SEZIONE

15:45 - 16:00

USCITA

Per il post scuola rivolgersi al **COMUNE DI BUSSERO**



SERVIZI ORGANIZZATI DAL COMUNE



**MENSA
MERENDA**

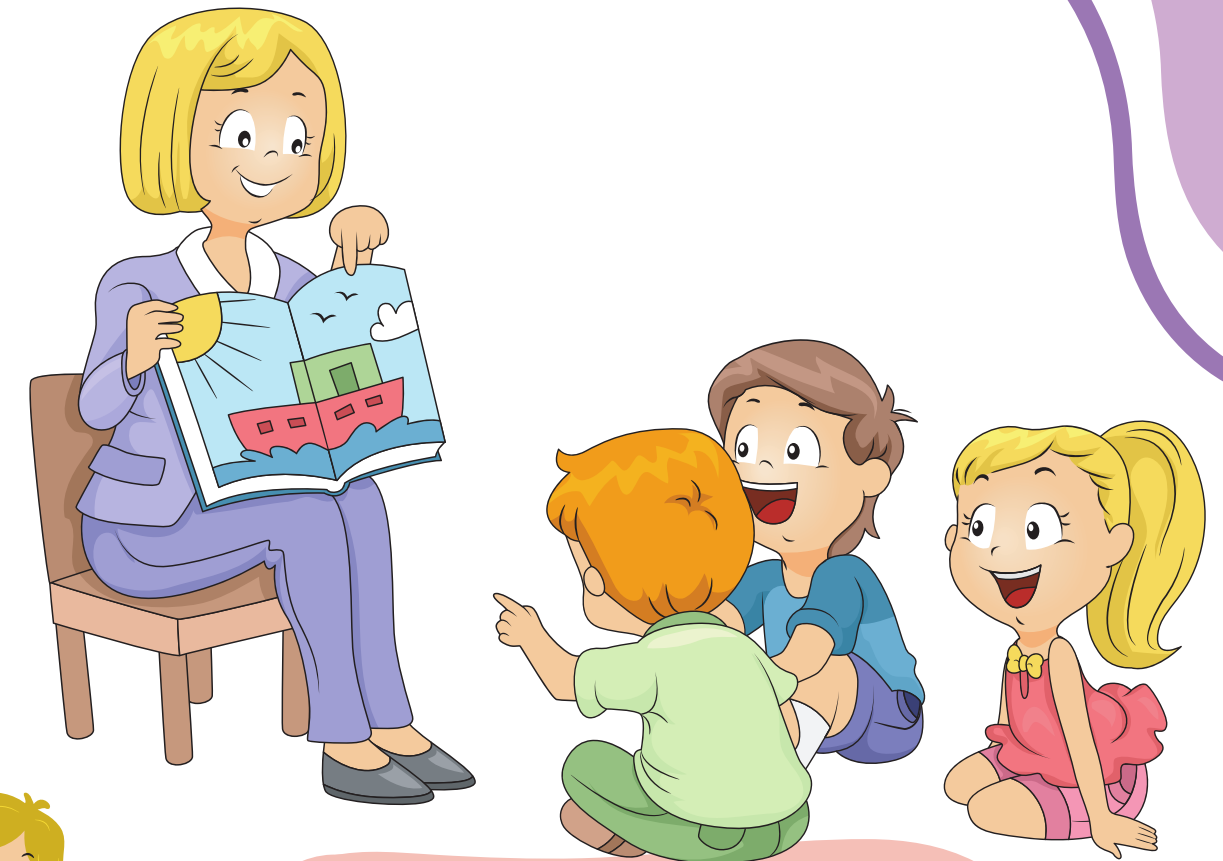

**POST
SCUOLA**



**EDUCATORI
COMUNALI**



OFFERTA FORMATIVA

L'Offerta Formativa della scuola garantisce la valenza educativa delle attività e le modalità organizzative previste.

Documenti ufficiali (ptof, regolamento, curriculum) scaricabili dal sito

<http://www.icsbussero.edu.it/>

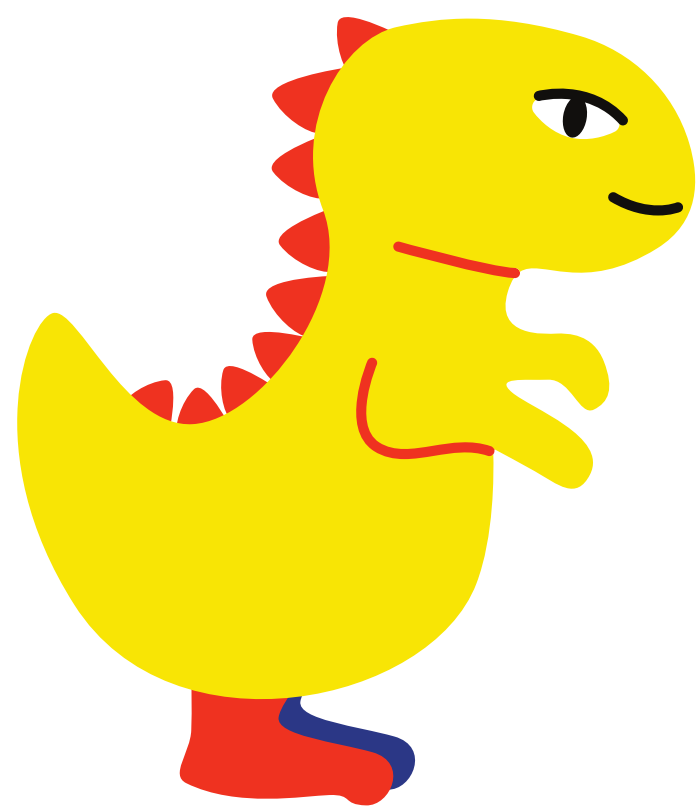



PROGETTO ACCOGLIENZA

- ESSERE RICONOSCIUTI
- TROVARE CIO' DI CUI ABBIAMO
BISOGNO
- SENTIRSI AL SICURO
- AVERE UN PROPRIO POSTO

PROGRAMMA INSERIMENTO

1° GRUPPO

PRIMO GIORNO

dalle 10.30 alle 11.30 con il genitore presente in sezione

SECONDO GIORNO

Dalle 10.30 alle 11.30 con il genitore che si allontana dalla sezione ma rimane nei pressi della scuola

TERZO GIORNO

Dalle 10.30 alle 11.30 con il genitore che saluta e torna alle 11.30

QUARTO, QUINTO, SESTO GIORNO

Dalle 9.30 alle 11.45

SETTIMO GIORNO

Dalle 9.30 alle 13.00 primo pranzo con uscita dalle 13.00 alle 13.15

OTTAVO, NONO, DECIMO, UNIDICESIMO GIORNO

Dalle 8.30-9.00 alle 13.00-13.15

DODICESIMO GIORNO

Orario completo dalle ore 8.30-9.00 alle 15.30 con uscita 15.45-16.00

2° GRUPPO

PRIMO GIORNO

dalle 10.30 alle 11.30 con il genitore presente in sezione

SECONDO GIORNO

Dalle 10.30 alle 11.30 con il genitore che si allontana dalla sezione ma rimane nei pressi della scuola

TERZO GIORNO

Dalle 10.30 alle 11.30 con il genitore che saluta e torna alle 11.30

QUARTO, QUINTO, SESTO GIORNO

Dalle 9.30 alle 11.45

SETTIMO GIORNO

Dalle 9.30 alle 13.00 primo pranzo con uscita dalle 13.00 alle 13.15

OTTAVO, NONO, DECIMO, UNIDICESIMO GIORNO

Dalle 8.30-9.00 alle 13.00-13.15

DODICESIMO GIORNO

Orario completo dalle ore 8.30-9.00 alle 15.30 con uscita 15.45-16.00

N.B.: Il programma si riferisce a tempi minimi di inserimento che potranno essere modificati in base alle esigenze del singolo.

GLIOCCARE PER ...

DIVENTARE GRANDI



COMMUNICARE



APPRENDERE

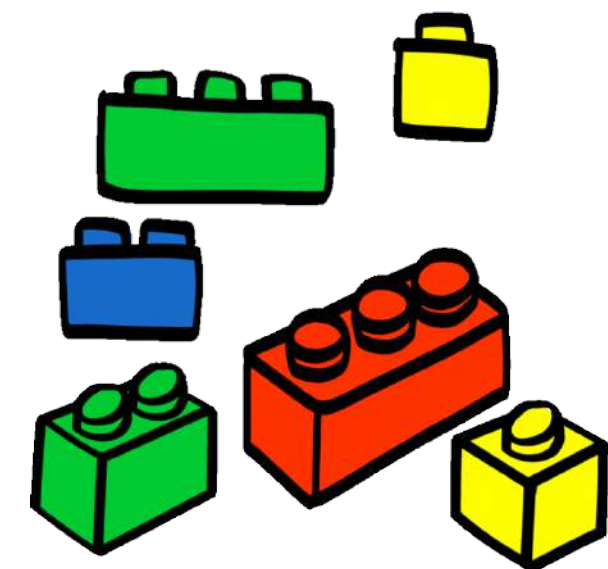

CONOSCERE

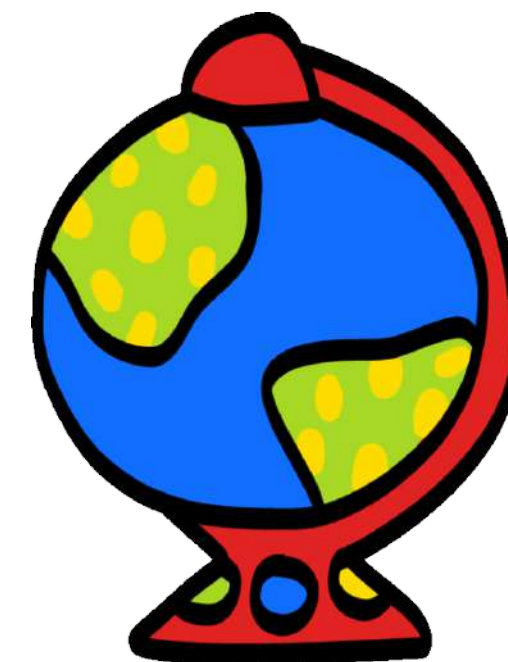

**APPASSIONARSI ALLA
VITA**

STARE INSIEME VUOL DIRE ...

RISPETTARE GLI ALTRI

FARE ESPERIENZE

TROVARE AMICI

ACCETTARE LE REGOLE

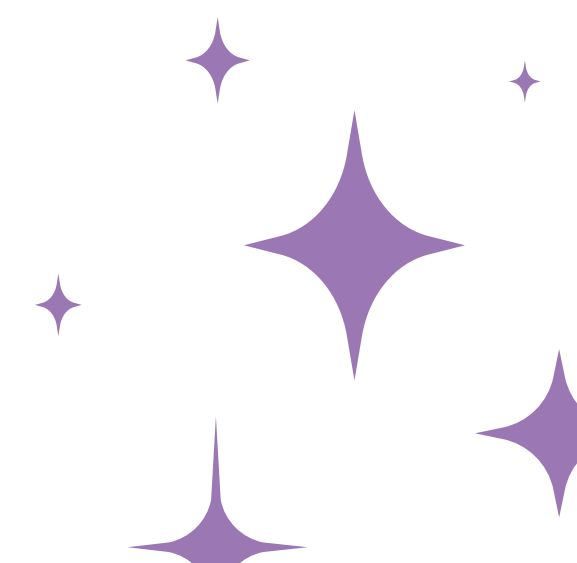

AVERE COSCIENZA DI SÈ



**CONOSCERE SE
STESSI**



**ESPRIMERE PENSIERI
ORIGINALI**

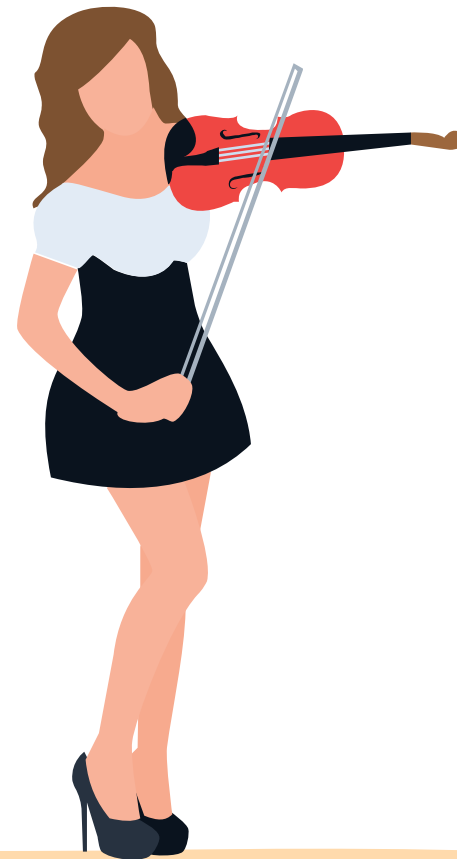

ESSERE LIBERI



FARE DA SE'

SAPER SCEGLIERE

SPAZI DI GIOCO E LORO UTILIZZO

LE SEZIONI SONO
STRUTTURATE IN SPAZI DI
GIOCO PER FAVORIRE
PICCOLI
RAGGRUPPAMENTI DI
BAMBINI

QUESTI SPAZI SONO
GLI AMBITI DEL FARE
E DELL'AGIRE

SI REALIZZANO I
CAMPI DI ESPERIENZA



NELLE SEZIONI VENGONO CURATE LE ATTIVITÀ DI ROUTINE CHE CONSENTONO AL BAMBINO

DI :

- **SVILUPPARE LA PROPRIA AUTONOMIA**
- **AVERE CURA DI SÉ E DELL'AMBIENTE**
- **POTENZIARE LE ABILITÀ MEDIANTE
COMPORTAMENTI USUALI
(es PRANZARE, DORMIRE)**



SPAZI COMUNI: ATRI E SALONI POLIFUNZIONALI

SI GIOCA



**SI OFFRONO
OPPORTUNITÀ
DI SCAMBIO CON ALTRI
BAMBINI**



**SI ORGANIZZANO
ATTIVITÀ
D'INTERSEZIONE**



**SI FORMA UNA PIÙ
ARTICOLATA FRUIZIONE
DEGLI SPAZI,
MATERIALI, SUSSIDI**

LABORATORI: SI ATTIVANO A GENNAIO, AD INSERIMENTO AVVENUTO

**SONO SPAZI
ORGANIZZATI E
FINALIZZATI.
VENGONO
UTILIZZATI DA
MEDI O PICCOLI
GRUPPI DI
SEZIONE O DI PIU'
SEZIONI**

Musica

Inglese

Psicomotricità

Teatro



I laboratori possono variare di anno in anno in base all'offerta formativa proposta.

I PROGETTI DI PLESSO



**ACCOGLIENZA
INSERIMENTO**



**ALFABETIZZAZIONE
ALLA LINGUA
SCRITTA**

Per i bambini di 5/6 anni



ATTIVITÀ MOTORIE



ATTIVITÀ ORTO



FESTE



CONTINUITÀ

NIDO - INFANZIA

INFANZIA - PRIMARIA



PROGETTO ANNUALE

**I PROGETTI DI
PLESSO**

USCITE DIDATTICHE

Organizzate ogni anno in base al progetto scelto.



PARCHI

BIBLIOTECHE



**FATTORIE
DIDATTICHE**



TEATRI

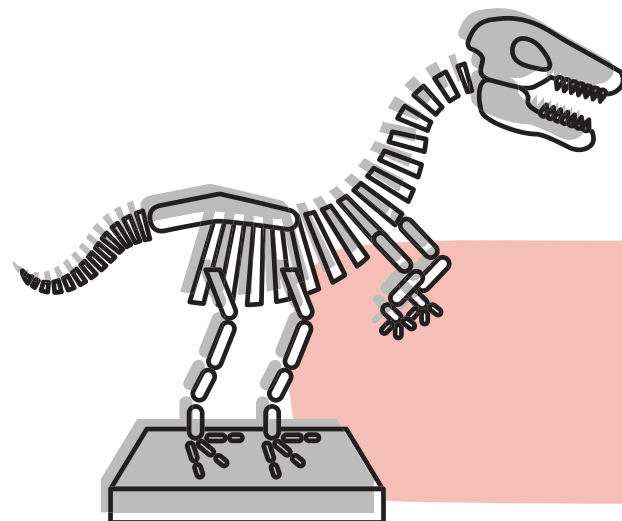

MUSEI

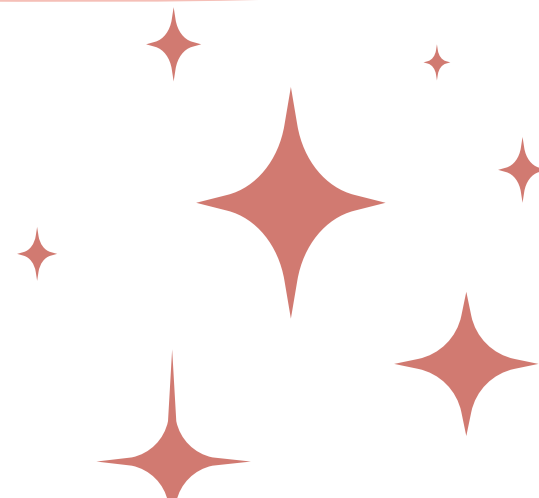

PER I GENITORI

**COLLOQUI
INDIVIDUALI**

**SERATE A
TEMA
SU ASPETTI
EDUCATIVI**

**NEL PERCORSO
EDUCATIVO DELLA
SCUOLA
DELL'INFANZIA,
LA FAMIGLIA
HA UN RUOLO
FONDAMENTALE**

POSTI DISPONIBILI

DISPONIBILITÀ TOTALE: N. 125 POSTI

E' costituita dal numero degli alunni frequentanti e dai posti che si rendono liberi a seguito di passaggio alla Scuola Primaria.

Si calcola sulla base di 5 sezioni, in relazione alla presenza di alunni diversamente abili.

QUEST'ANNO SI ATTESTA 40 POSTI circa



ISCRIZIONI

La possibilità di iscrizione, in via ordinaria, è consentita ai bambini che compiono i 3 anni entro il 31 dicembre 2024 e con auto dichiarazione di vaccinazione completa.

E' possibile ISCRIVERE anche i bambini che compiono gli anni entro il 30 aprile 2025 fatta salva la disponibilità dei posti.

Verrà istituita, pertanto, una graduatoria interna di precedenza, con relativa lista di attesa.

Si richiede ai genitori dei bambini anticipatari che siano presenti alcuni prerequisiti necessari per la frequenza, riguardanti le autonomie personali ed il controllo sfinterico.



**E' possibile effettuare l'iscrizione anche in modalità telematica
collegandosi al nostro sito web**

WWW.ICSBUSSERO.EDU.IT

**LE ISCRIZIONI SI EFFETTUANO
dal 18 gennaio 2024 al 10 febbraio 2024**

LA DOMANDA DI ISCRIZIONE ON-LINE AL LINK

<https://nuvola.madisoft.it/iscrizioni/MIIC8BG00B/inserisci>

attivo sul nostro sito web dal 18 gennaio 2024

**LE ISCRIZIONI SI RICEVONO IN MODALITÀ CARTACEA
PRESSO LA SEGRETERIA DELL'ISTITUTO
ENTRO LA FINE DI GENNAIO - INIZIO FEBBRAIO**

 **ORARI SEGRETERIA**

Lunedì: dalle 8.30 alle 9.30

**Giovedì: dalle 8.30 alle 9.30 /
dalle 14.00 alle 15.00**

 **SPORTELLO TELEFONICO**

Martedì: dalle 8.30 alle 9.30

Venerdì: dalle 8.30 alle 9.30

**APERTURA STRAORDINARIA
PER L'ISCRIZIONE :
SABATO 3 FEBBRAIO 2024
DALLE ORE 9:00 ALLE ORE 12:00**



LA COMUNICAZIONE RELATIVA ALLE DATE DI APERTURA E DI CHIUSURA DEI TERMINI DI ISCRIZIONI SARÀ PUBBLICATA SUL NOSTRO SITO WEB www.icsbussero.edu.it ED EVENTUALMENTE VIA POSTE ITALIANE, COMPATIBILMENTE CON LA TEMPISTICA.



VI ASPETTIAMO NUMEROSI ALL'OPEN DAY
DEDICATO AI VOSTRI BAMBINI E
MARTEDÌ 7 MAGGIO 2024 DALLE ORE 16
CON ATTIVITÀ DIVERTENTI
E CON LA PRESENZA DELLE INSEGNANTI

